TUTORIAL
TUTORIAL
TUTORIAL
TUTORIAL
TUTORIAL
TUTORIAL
TUTORIAL
TUTORIAL
TUTORIAL
TUTORIAL
TUTORIAL
TUTORIAL

GERENCIAMENTO DE MEMBROS DE PROJETO DE PESQUISA

SIGAA

COORDENADOR DE PROJETO

Versão 1.0 -
18/08/2020

DOCUMENTOS IMPORTANTES

PROJETOS DE PESQUISA

ACESSE:

Resolução COSUP 04/2018 - Estabelece o Regulamento de Pesquisa da UNILA

Acesse o SIGAA

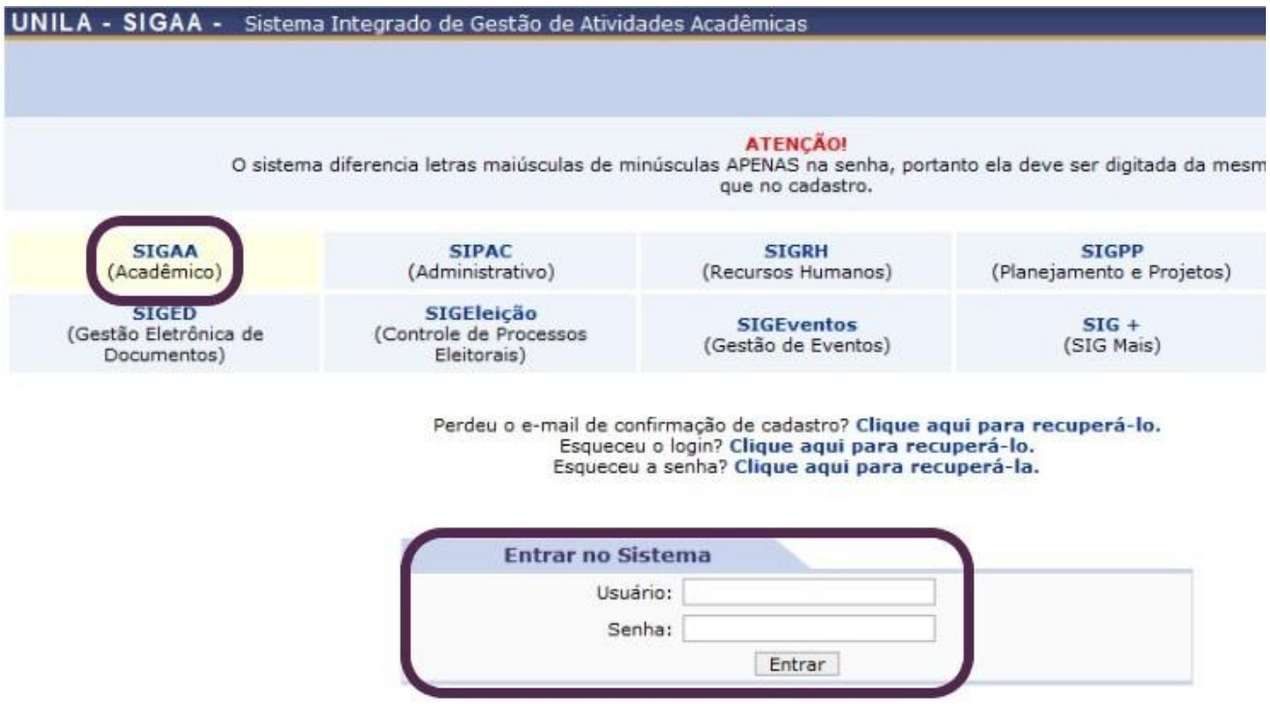

Após, acesse o Portal docente, conforme imagem abaixo:

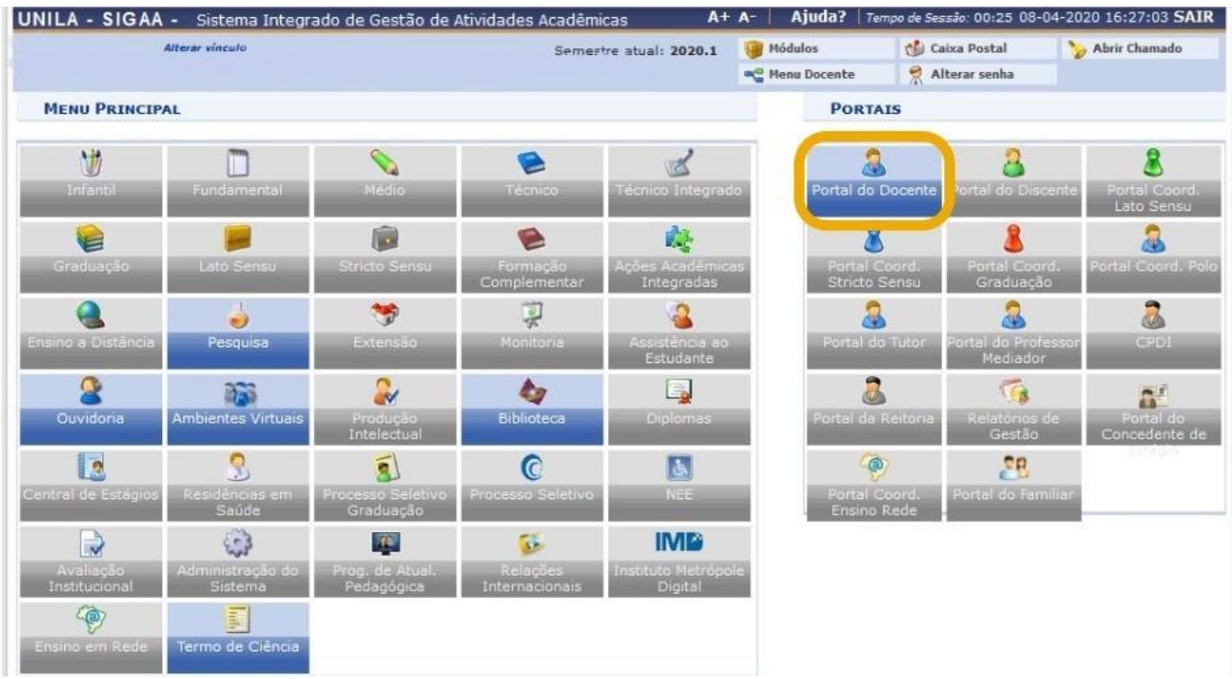

Já no Portal docente acesse o menu **Projetos de Pesquisa >> Gerenciar Membros do Projeto**, conforme abaixo.

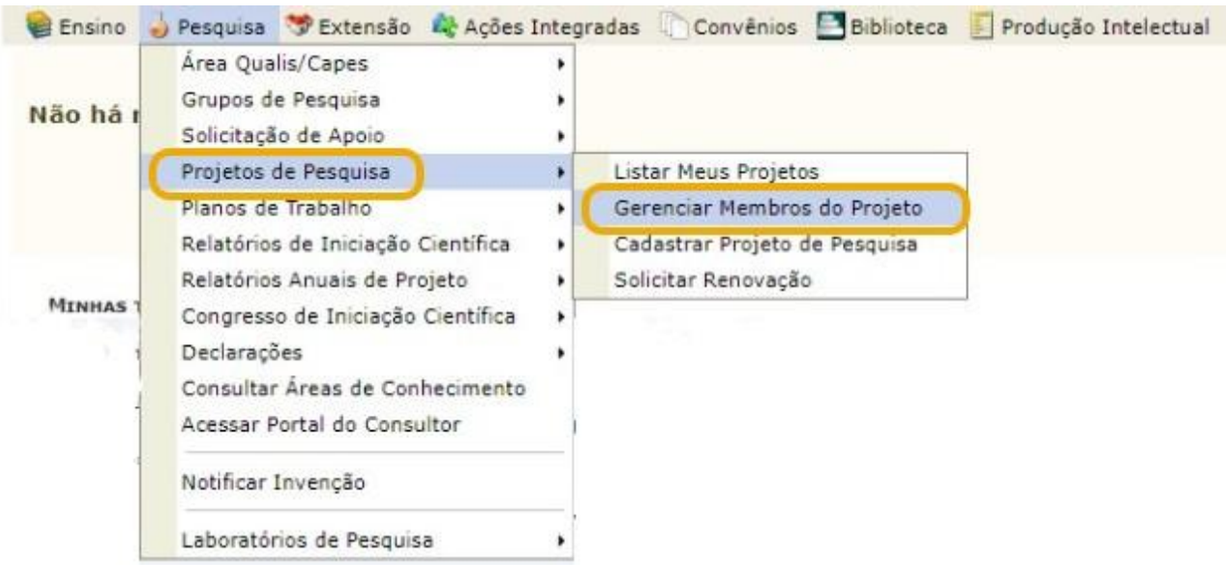

O docente será redirecionado para a tela abaixo:

PORTAL DO DOCENTE > GERENCIAR MEMBROS DO PROJETO

Caro coordenador,

A emissão do certificado só será possível para projetos Concluídos. Caso o projeto esteja concluído mas ainda não seja possível possível emitir o certificado, verifique se existe alguma pendência quanto a finalização do projeto.

Projetos com status EM EXECUÇÃO somente podem emitir declarações.

Informações quanto aos membros:

Existe uma grande diferença entre "Finalizar um Membro da Equipe" e "Excluir um Membro da Equipe". Quando um membro é excluído, a sua participação no projeto é removida do sistema, portanto, este membro não terá o direito de emitir Certificados e Declarações relacionados ao projeto. Quando um Membro da Equipe é Finalizado, apenas o período de participação do membro é encerrado, mas não é removido do sistema. Desta forma, ainda é possível ao membro emitir o Certificado.

A função de atual coordenador de um projeto é destacada em vermelho.

: Cadastrar Novo Membro : Visualizar : Atualizar : Finalizar : Remover

LISTA DE MEMBROS DA EQUIPE COORDENADAS PELO USUÁRIO ATUAL

Nome	Categoria	Função	CH	Início	Fim	Curso
2015 - Projeto xxxxx						
Membro xxxx	EXTERNO	COLABORADOR(A)	-	01/08/2013	29/12/2017	
Membro yyyyy	EXTERNO	COLABORADOR(A)	-	01/08/2013	29/12/2017	
Membro zzzz	DOCENTE	COLABORADOR(A)	2 h	01/08/2013	29/12/2017	MATEMÁTICA
Membro wwwww	DOCENTE	COORDENADOR(A)	8 h	01/08/2013	29/12/2017	ENGENHARIA DE ENERGIA

Portal do Docente

SIGAA | Coordenadoria de Tecnologia da Informação - | | Copyright © 2006-2020 - UNILA - un-d024889.unila - v3.38.29

Quatro opções serão apresentadas:

CADASTRO DE NOVOS MEMBROS

Ao clicar no ícone indicado, você será redirecionado para a tela abaixo. Serão apresentadas quatro possibilidades de vínculo dos membros: **a)** docente; **b)** servidor; **c)** discente; e **d)** participante externo.

O sistema coloca o período de participação do membro até o final do projeto. Se o tempo inserido for menor o próprio sistema irá corrigir.

CADASTRO DE NOVOS MEMBROS:

DOCENTE

Após inserir as informações é só clicar em **Confirmar cadastro**.

A carga horária atribuída aos docentes nos projetos de pesquisa será computada diretamente no Plano Individual de Trabalho Docente (PITD), desde que a vigência do vínculo do membro do projeto esteja atualizado no sistema.

A carga horária atribuída, às atividades do membro docente no projeto de pesquisa, deverá respeitar as normativas vigentes de carga horária docente da UNILA em atividades acadêmicas.

CADASTRO DE NOVOS MEMBROS:

SERVIDOR

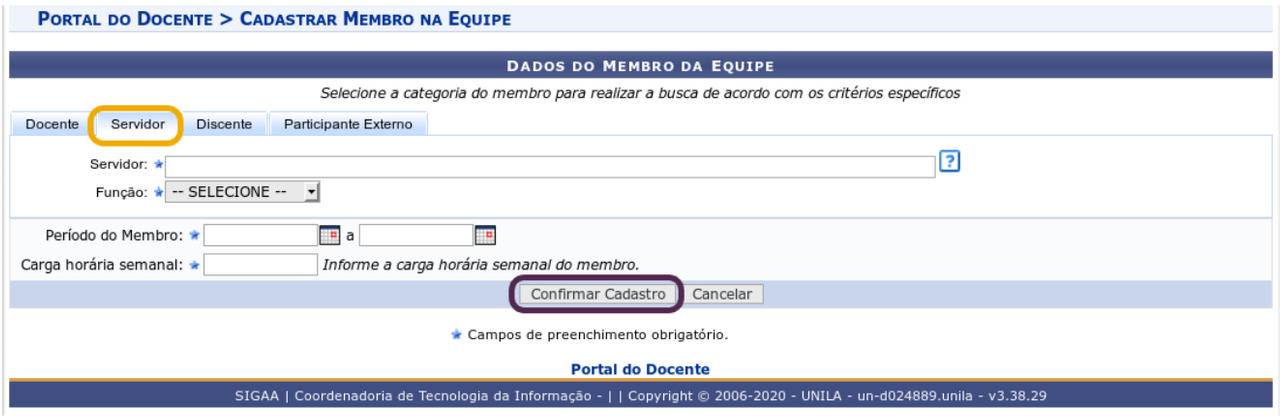

Após inserir as informações é só clicar em **Confirmar cadastro**.

CADASTRO DE NOVOS MEMBROS:

DISCENTE

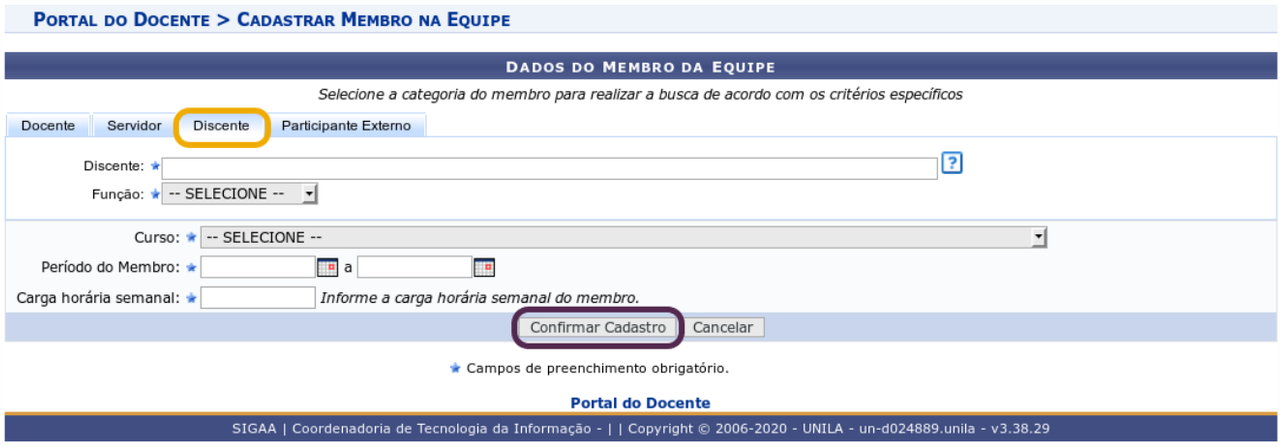

Após inserir as informações é só clicar em **Confirmar cadastro**.

CADASTRO DE NOVOS MEMBROS:

PARTICIPANTE EXTERNO

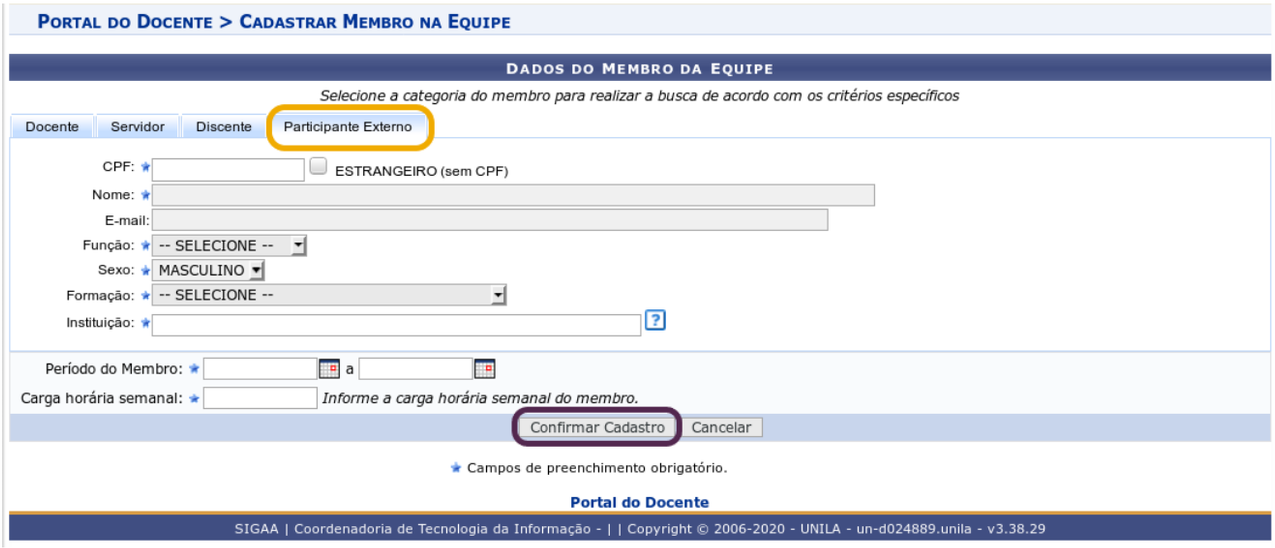

Após inserir as informações é só clicar em **Confirmar cadastro**.

VISUALIZAR MEMBRO

O relatório abaixo será gerado.

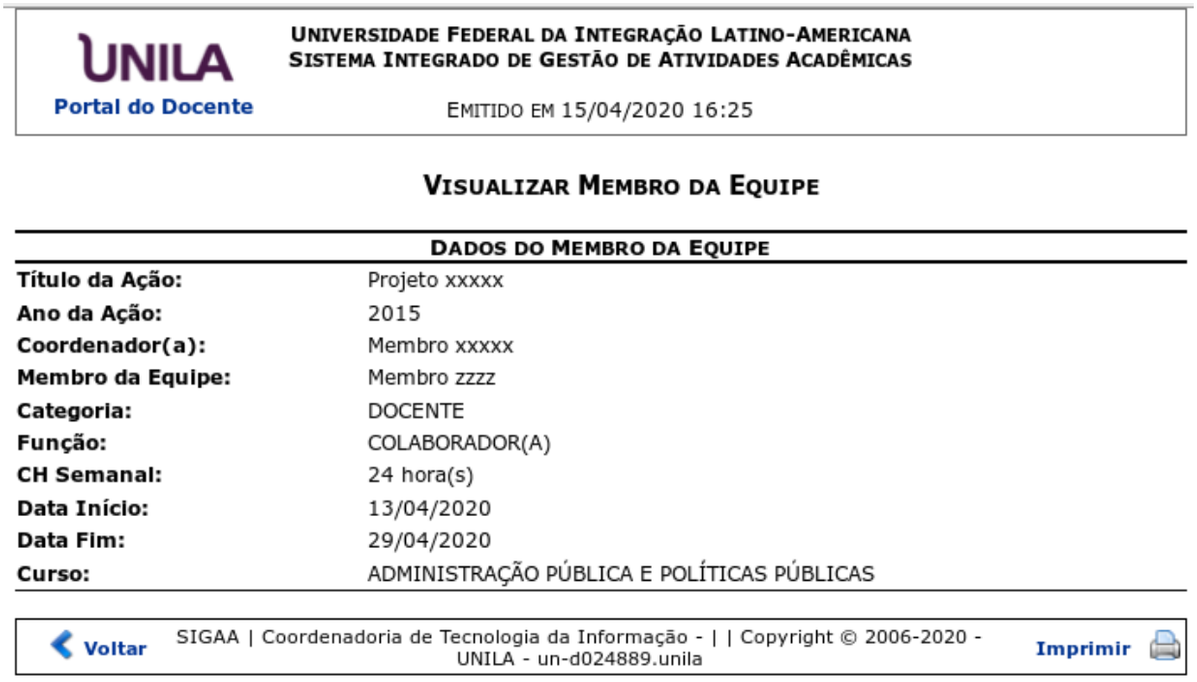

UNILA
Portal do Docente

UNIVERSIDADE FEDERAL DA INTEGRAÇÃO LATINO-AMERICANA
SISTEMA INTEGRADO DE GESTÃO DE ATIVIDADES ACADÊMICAS

EMITIDO EM 15/04/2020 16:25

VISUALIZAR MEMBRO DA EQUIPE

DADOS DO MEMBRO DA EQUIPE

Título da Ação:	Projeto xxxxx
Ano da Ação:	2015
Coordenador(a):	Membro xxxxx
Membro da Equipe:	Membro zzzz
Categoria:	DOCENTE
Função:	COLABORADOR(A)
CH Semanal:	24 hora(s)
Data Início:	13/04/2020
Data Fim:	29/04/2020
Curso:	ADMINISTRAÇÃO PÚBLICA E POLÍTICAS PÚBLICAS

Voltar
SIGAA | Coordenadoria de Tecnologia da Informação - | | Copyright © 2006-2020 - UNILA - un-d024889.unila
Imprimir

ATUALIZAR MEMBRO

Ao clicar em atualizar, você será redirecionado para a tela abaixo.

ATUALIZANDO MEMBROS:

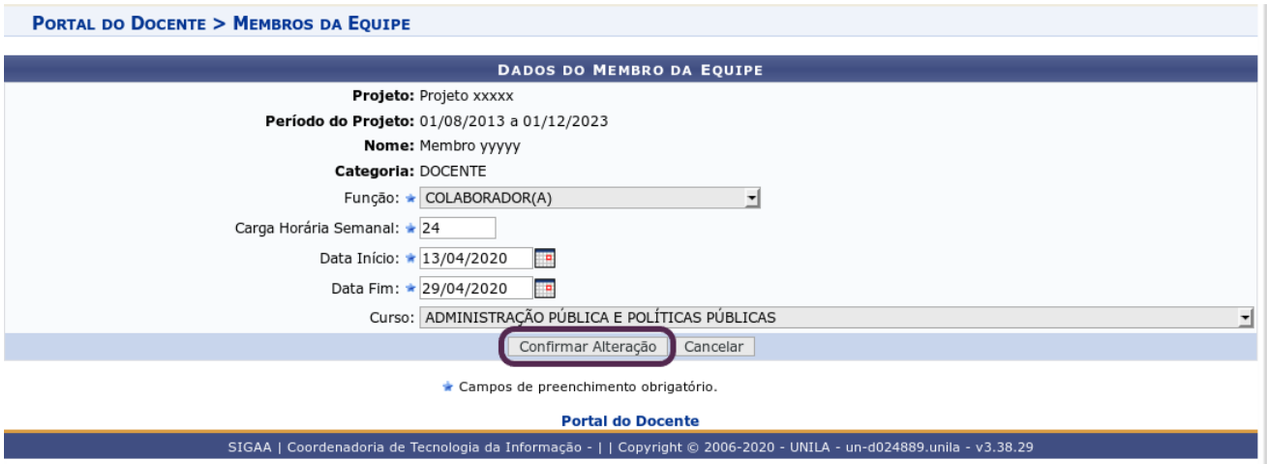

FIQUE ATENTO!

Sempre atualize a data de vigência (início e fim) do vínculo do membro com o projeto. A vigência deve ser atualizada sempre que o projeto for renovado, pois o período do projeto é diferente da data de vigência do membro.

Até mesmo a vigência do coordenador do projeto deve ser atualizada.

FINALIZAR MEMBRO

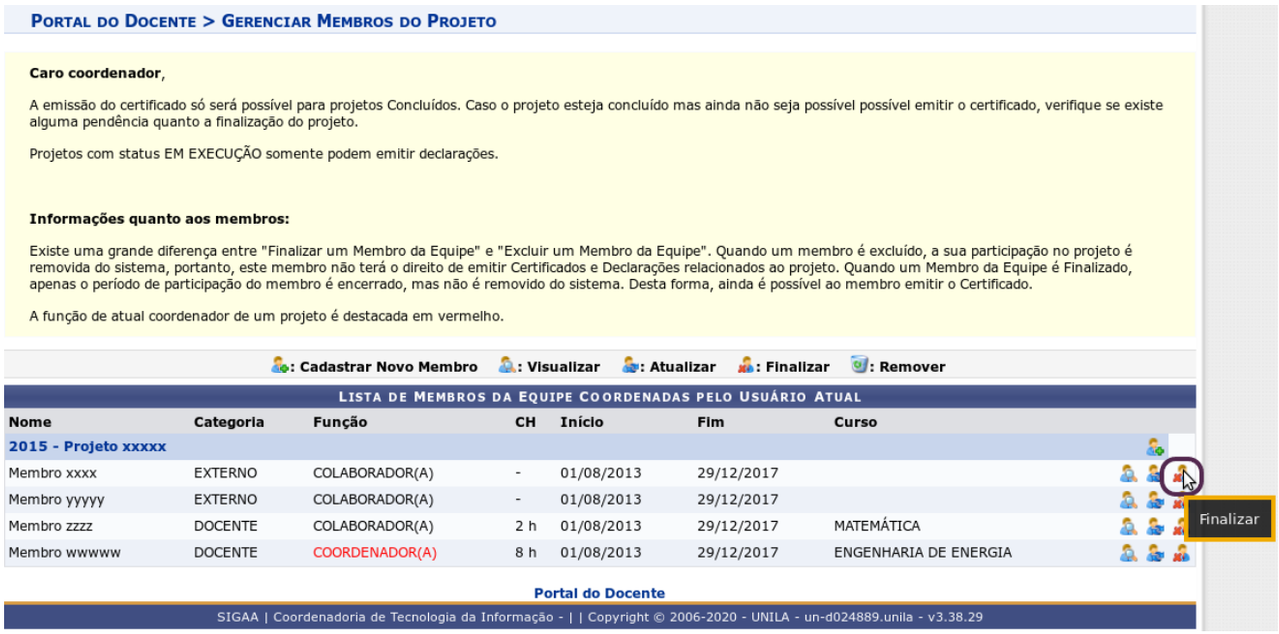

Ao clicar em **Finalizar**, você será redirecionado para a tela abaixo. Preencha as informações e **Confirme a finalização**.

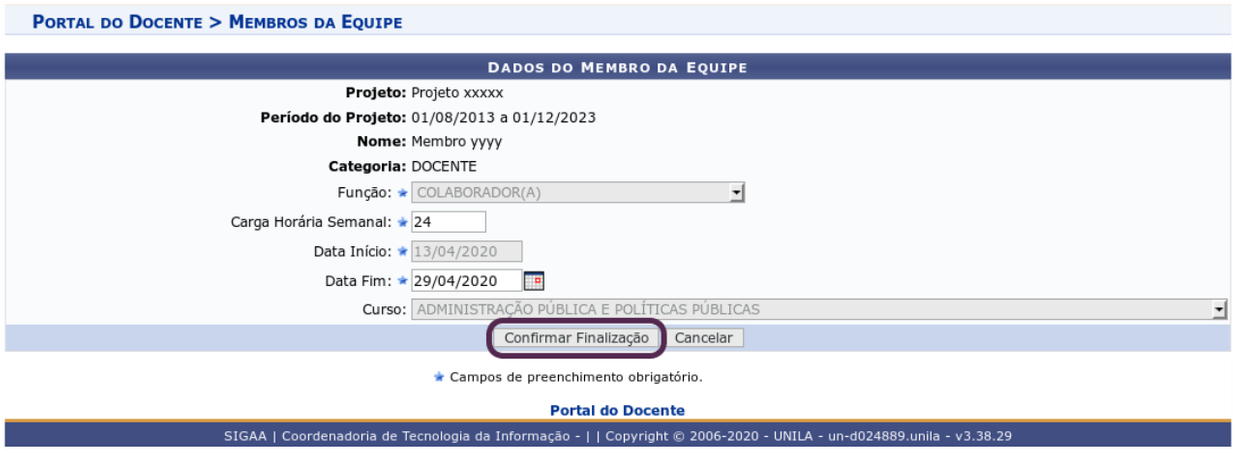

FINALIZAR OU EXCLUIR MEMBRO?

Existe uma grande diferença entre "**Finalizar um membro**" e "**Excluir um membro**". Quando um membro é excluído, a sua participação no projeto de pesquisa é removida do sistema, portanto, este membro não terá o direito de emitir declarações relacionadas ao projeto. Quando um membro de equipe é **Finalizado**, apenas o período de participação do membro é encerrado, mas não é removido do sistema. Desta forma é possível emitir declarações.

ATENÇÃO

Após a finalização do membro não será mais possível alterar a data de vigência do vínculo do membro com o projeto.

Pró-Reitora de Pesquisa e Pós-Graduação
Danubia Frasson Furtado
Pró-Reitor Adjunto de Pesquisa e Pós-Graduação
Marcio de Sousa Goes

Departamento de Pesquisa
Jessica Aparecida Soares
Divisão de Fomento à Pesquisa
Carolina Balbi Uchôa Brasil
Emanuelli De Oliveira Avila
Jonatas Filipe Rodrigues Gerke
Divisão de Iniciação Científica
Álvaro José Trentini
Giane de Godoy Favaro Fidelis

Departamento de Pós-Graduação
Liciane Roling
Divisão de Pós-Graduação Lato sensu
Camila Heloisa da Silva
Divisão de Pós-Graduação Stricto sensu
Fernanda Sobral Rocha

Administração PRPPG
Antonio Warner Lucas Alves
Arcelo Luis Pereira
Cláudia Maria Serino Lacerda Muniz
Roy Eddie Marquardt Filho
Salete Marilda Gallas
Sandreia Fonseca
Divisão de Inovação Tecnológica e Fundação de Apoio
Daniel Teotonio do Nascimento

EM CASO DE DÚVIDAS ENTRE EM CONTATO CONOSCO!

PROJETOS DE PESQUISA
SIGAA

Departamento de Pesquisa - DPESQ
pesquisa@unila.edu.br

UNILA

PRPPG
Pró-Reitoria de Pesquisa
e Pós-Graduação