

Plano de Ocupação UNILA - Fase II

Prédio RU/Biblioteca



UNIVERSIDADE **FEDERAL** DA INTEGRAÇÃO
LATINO-AMERICANA



23/04/2026
Campus Integração





OBJETIVO

Construir, de forma participativa e tecnicamente fundamentada, as diretrizes e o programa de gestão dos espaços do novo Campus Arandu e demais espaços da universidade, alinhado às necessidades institucionais, à missão integradora da UNILA e à sua estrutura atual.

Responsáveis: PROPLAN / PRU

Período: outubro/2025 a setembro/2027 (24 meses)



PRODUTOS ESPERADOS

- Diagnóstico integrado de necessidades e capacidades (acadêmicas, administrativas, estudantis, técnicas).
- Princípios e critérios de ocupação (matriz multicritério).
- Cenários de ocupação (alternativas A/B/C com impactos e custos operacionais).
- Diretrizes de ocupação e zonificação funcional (macroprograma e adjacências).
- Documento Final de Ocupação do Campus Arandu (versão para aprovação).

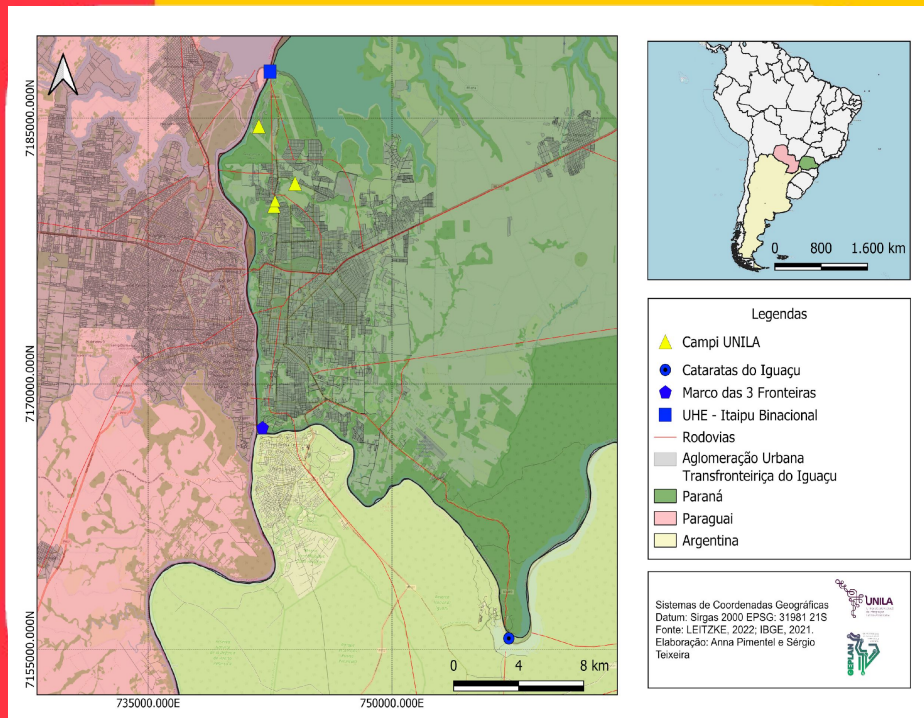



CRONOGRAMA

- Etapa 1 - Oficina de Sensibilização - Conheça a unidade Campus Arandu (Outubro a Dezembro/2025)
- Etapa 2 - Plano de Ocupação - Entrega 1 - Prédio Biblioteca/Restaurante Universitário (Março a Maio/2026)
- Etapa 3 - Plano de Ocupação - Entrega 2 - Prédio de Sala de Aulas (Junho a Agosto/26)
- Etapa 4 - Plano de Ocupação - Entrega 3 - Prédio Central (Setembro a Novembro/26)

Etapa 2 - Entrega 1 - Prédio Biblioteca/Restaurante Universitário

- **Objetivo da etapa:** Aprofundar a discussão sobre a ocupação e atividades do prédio que abrigará o RU e a Biblioteca.

Atividades Planejadas:

Acolhida e abertura/ apresentação das diretrizes do plano de ocupação
- 15 minutos

Apresentação Projeto Prédio RU/Biblioteca - 30 minutos

Diagnóstico da estrutura atual (síntese) - 30 minutos

Perguntas e respostas - 15 minutos

Trabalho nos GTs - 90 minutos



Grupos de Trabalho

- GT Biblioteca - Líder do Grupo:
BIUNILA/GABINETE/PRU

- GT Vida Estudantil e Assistência - Líder do Grupo:
PRAE/SECAFE/PRU

Atividades Pré e pós Oficina





Planejamento das Atividades

1) Oficina - abril/26

- a) Apresentação dos projetos e das áreas disponíveis;
- b) Apresentação de dados das atividades;
- c) Atividades de grupo - levantamento de necessidades

2) Atividades Pré e pós-oficina

- a) Adequação das necessidades aos projetos
- b) Proposta das diretrizes de ocupação





Princípios Orientadores para Ocupação dos Espaços

- 1. A ocupação do Campus Arandu deve ater-se às características e especificidades do projeto, privilegiando a representação de toda a universidade;**
- 2. A ocupação dos espaços alugados será reavaliada, em função da priorização dos espaços próprios;**
- 3. A ocupação de todas as unidades (Arandu, Jardim Universitário e Integração) deve privilegiar a interação entre o acadêmico e a gestão administrativa das Secretarias e Pró-reitorias;**
- 4. A organização do trabalho docente e técnico deve priorizar a ocupação das três unidades próprias (Arandu, Jardim Universitário e Integração);**
- 5. Será priorizado espaços permanência e bem-estar para toda a comunidade acadêmica;**
- 6. A ocupação acadêmica e administrativa do Campus Integração e do Jardim Universitário poderá ser mantida ou revisada, a partir das diretrizes técnicas e com base nas demandas dos cursos e áreas.**

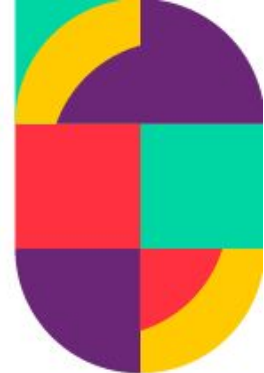



Diretrizes definidas nas Oficinas de Sensibilização (2025)

1. Integração funcional institucional;
2. Proximidade estratégica de ambientes pedagógicos;
3. Infraestrutura laboratorial adequada e segura;
4. Ambientes de trabalho funcional e técnico-administrativo que equilibrem compartilhamento de espaços privados e públicos;
5. Promoção da vida estudantil, da convivência, da cultura e do bem-estar;
6. Capacidade técnica e operacional do Campus;

<https://portal.unila.edu.br/proplan/planejamento/plano-de-ocupacao-unidades-da-unila>



BIUNILA

Unidade Central (Itaipu Parquetec)

- horário de atendimento: 8h às 20h
- número de servidores: 6 (processamento técnico); 1 biblioteca digital; 4 Divisão Administrativa; 1 coordenação; 5 atendimento. Total de 17 servidores.
- número de livros no acervo: 45.903 livros e 2.156 exemplares de periódicos.
- livros das coleções especiais (Moema, Juan Bordenave e demais na sala de doação).
- número de espaços de estudo (individuais/coletivos):
 - São 8 salas de estudo em grupo fora do prédio principal da biblioteca com uma mesa redonda e 4 cadeiras.
 - Espaços para leitura e estudo com 208 cadeiras, 45 mesas e 83 carteiras
 - 12 computadores (com baia)
- espaço administrativo: Sala de Doações, Sala da DABIUNILA, Sala da chefia, Mesas ao lado do balcão: bibliotecário e chefe do atendimento, Sala do Processamento Técnico.

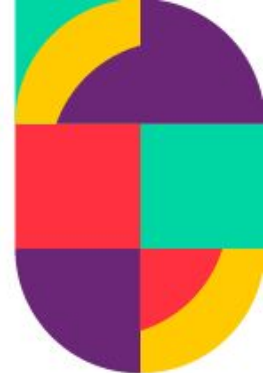



BIUNULA

Unidade Jardim Universitário

- horário de atendimento: 8h às 22h
- número de servidores: 6 servidores no atendimento
- número de livros no acervo: 25.400 livros e 204 exemplares de periódicos.
- número de espaços de estudo (individuais/coletivos):
 - 110 cadeiras, 4 mesas redondas, 34 estações de estudo.
 - 8 salas de estudo em grupo com mesas grandes e cadeiras
 - 23 computadores com baias
- espaço administrativo: sala dos bibliotecários e sala que seria de acessibilidade mas hoje tem o acervo Moema Viezzer.
- Observações: 2 armários de multimídias, guardas-volumes





BIUNULA

Unidade Campus Integração

- horário de atendimento: 8h às 20h
- número de servidores: 4 servidores no atendimento
- número de livros no acervo: 18.412 livros
- número de espaços de estudo (individuais/coletivos): 2 mesas redondas com 4 cadeiras e 7 computadores
- espaço administrativo: mesa da bibliotecária ao lado do balcão





RESTAURANTE UNIVERSITÁRIO

Unidade Jardim Universitário

Horário de atendimento:

Café da manhã: 06h45 às 08h00

Almoço: 11h00 às 14h00

Jantar: 17h30 às 19h30

Horário de pico: 12h00 às 13h00

Aprox. 1200 refeições/dia

Equipe: 15 funcionários da contratada

Modelo de contratação: terceirizada **Grupo PKJ Gestão e Alimentação.**

Cantina no JU e Integração





RESTAURANTE UNIVERSITÁRIO

Unidade Itaipu Parquetec

Horário de atendimento:

Almoço: 11h00 às 14h00

Jantar: 17h00 às 19h00

Horário de pico: 12h00 às 13h00

Aprox. 650 refeições/dia





Áreas de Convivência/Representação Estudantil

- Campus Integração: Centro de Convivência/ Alojamento / Quadras de Esporte / Redário
- Jardim Universitário: Sede do DELA / Ginásio / Redário / academia / sala de dança / cozinha comunitária
- Itaipu Parquetec: redário / campo de futebol / quadras



Edificações do projeto

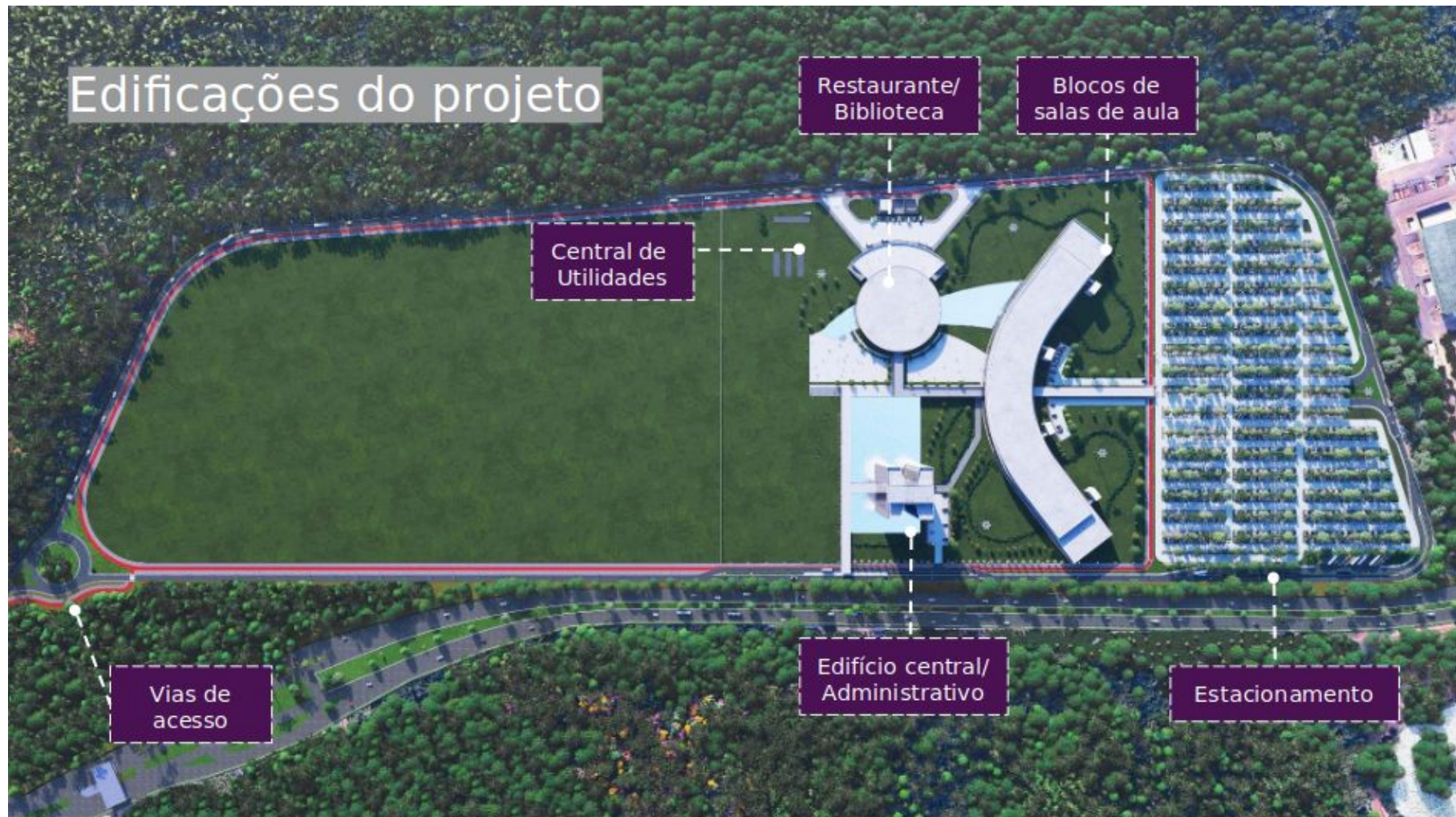



RU-Biblioteca

- Área total da edificação: 9.320,93 m²
- Pav. térreo: Restaurante Universitário
- 1º pavimento: Biblioteca



Pele de vidro do Ed. RU-Biblioteca.

DOP/PRU, 12.02.2026

RU-Biblioteca

- Pav. térreo: 5.428,37 m²
- Usos: Restaurante Universitário e apoio
- Mobiliário refeitório: sob encargo da UNOPS
- Equipamentos cozinha: sob encargo da 3^{ada}

800 lugares x 4 turnos = 3.200 refeições

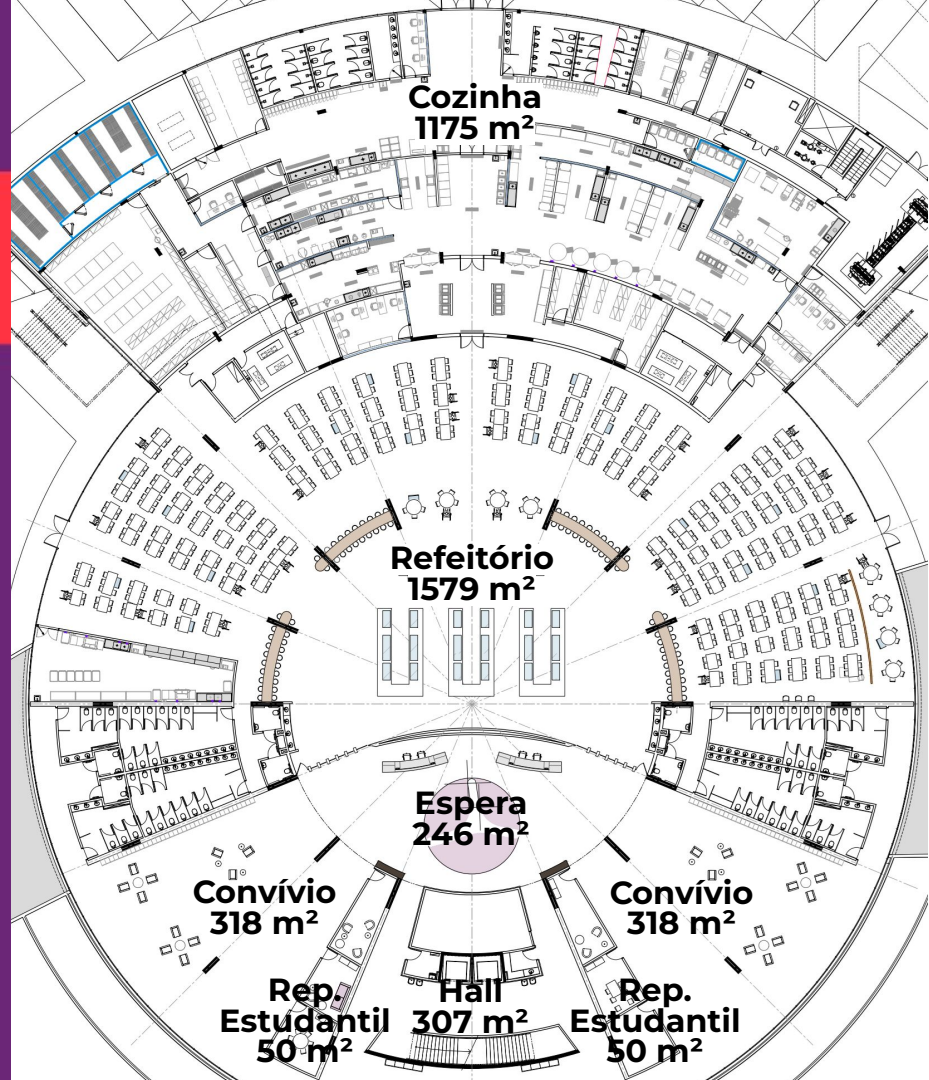

RU-Biblioteca

- 1º pavimento: 3.892,56 m²
- Usos: Biblioteca, exposição, sl. multiuso
- Biblioteca: mobiliário sob encargo da UNOPS
- Capacidade estimada acervo: 80 mil livros

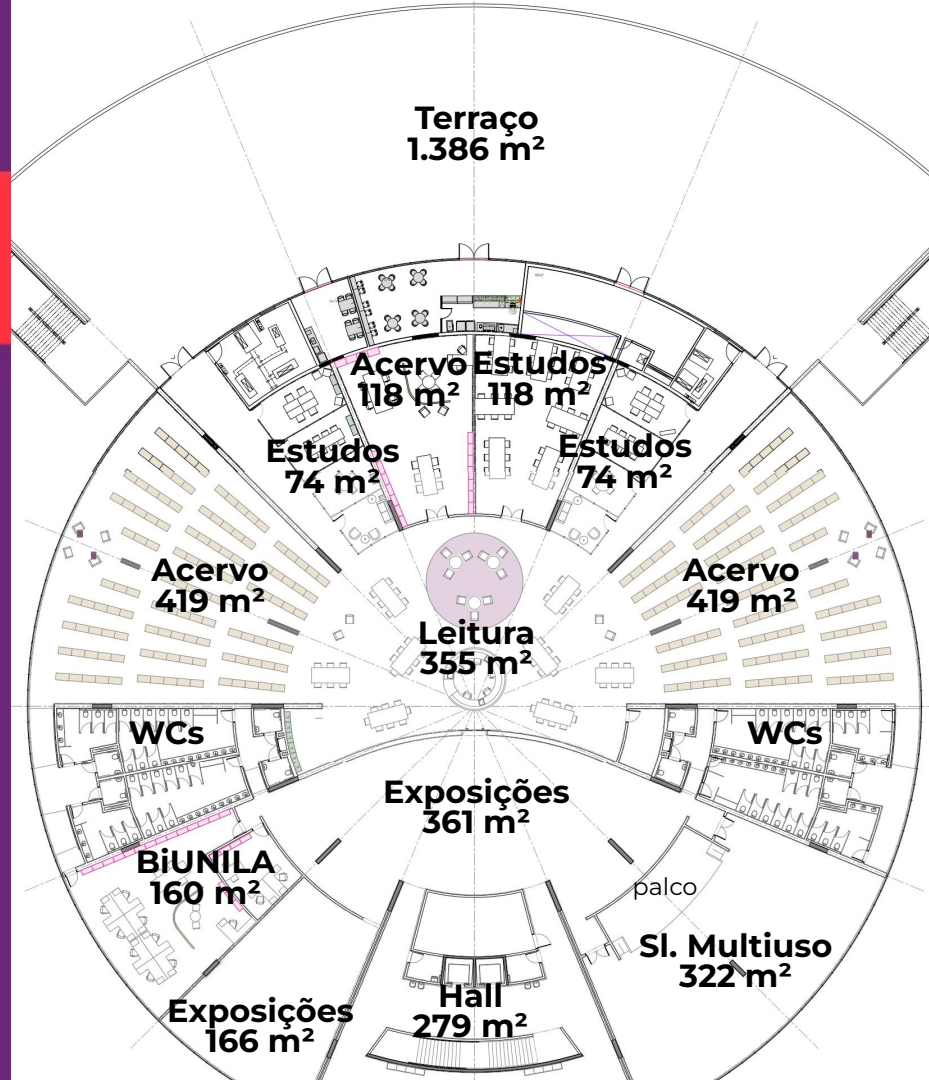

Trabalho dos GTs - 90 minutos

Organização em 2 mesas temáticas:

- GT Biblioteca - Líder do Grupo: BIUNLA/GABINETE//PRU
- GT Vida Estudantil e Assistência - Líder do Grupo: PRAE/SECAFE/PRU

Atividade:

- Discussão e preenchimento do documento de Levantamento de Necessidades, para fundamentar o trabalho dos GT's.





Obrigado!

**Integração, ciência
e interculturalidade**
em uma
única universidade



 instaunila

 unila.oficial

 unila

Avenida Tarquínio Joslin dos Santos, 1000 -
Polo Universitário
CEP: 85870-650 | Foz do Iguaçu - Paraná

<https://portal.unila.edu.br>