

Sistema Único de Salud – SUS

La Asistencia a la Salud del Estudiante de la UNILA es realizada por medio del Sistema Único de Salud (SUS), que es uno de los mayores sistemas públicos de salud del mundo. Abarca desde un simple atendimento ambulatorial hasta un transplante de órganos, garantizando el acceso integral, universal y gratuito para toda la población del país.



Cómo tener acceso al SUS

Para tener acceso al SUS los estudiantes deben contar con la Tarjeta Nacional de Salud (Tarjeta SUS). Para los brasileños, es necesario presentar comprobante de matrícula (emitido por el SIGAA), comprobante de residencia, CPF y RG. Para los extranjeros, es necesario presentar comprobante de matrícula (emitido por el SIGAA), comprobante de residencia (emitido por la PRAE), CPF y RNE.

Dónde buscar atendimento

El atendimento a la salud en nuestra ciudad es territorializado, o sea, el estudiante deberá ser atendido en la UBS más próxima a su residencia. Las unidades de salud funcionan en horarios diferentes y ofrecen una serie de servicios. Infórmese sobre los horarios y servicios que están disponibles en su UBS.



Importante: Para el atendimento en las UBS o servicio de urgencia y emergencia, siempre lleve la tarjeta SUS y sus documentos personales.

Se enumeran abajo las UBS / USF distribuidas en el distrito Norte de la ciudad, cerca de los campus:

UBS Porto Belo | (45) 3901-3414

Dirección: Avenida Zacaria Vitalino Silva, s/n – Jardim Irma.

UBS Itaipu C / Vila C “velha” | (45) 3901-3416 y 99975-5086

Dirección: Rua A, s/n – Vila C.

UBS Itaipu C / Vila C “nova” | (45) 3901-3417 y 3521-9824

Dirección: Rua O, s/n – Vila C.

UBS Cidade Nova | (45) 3901-3412

Dirección: Avenida Garibaldi, 4884 – Cidade Nova.

CRF KLP | (45) 3901-3413

Dirección: Rua Belo Horizonte, 100 – Bairro KLP.

UBS Jardim Curitiba | (45) 3524-3895

Dirección: Avenida Silvio Américo Sasdelli, 3119 – Vila A.

UBS de referencia para residentes en el centro de la ciudad:

UBS Jd América | (45) 3901-3443 y 3901-3444

Dirección: Rua Di Cavalcanti, s/n. Bairro Jd. América

Atendimento de Urgencia y Emergencia

En caso de que necesite de atendimento médico fuera del horario de atención de las UBS, fines de semana y feriados, diríjase hasta una Unidad de Pronto Atendimento (UPA) João Samek o Morumbi, que funcionan 24 horas por día. Vale recordar que las UPAs atienden conforme una clasificación de riesgo y no por orden de llegada. Por lo tanto, si su caso fuera clasificado como de bajo riesgo, usted deberá aguardar algún tiempo para ser atendido. Las UPAs se localizan en las siguientes direcciones:

UPA João Samek | (45) 2105-8000

Dirección: Rua Iacanga, 330 – Jardim das Palmeiras.

UPA Dr. Walter Cavalcanti Barbosa | (45) 2105-8080

Dirección: Avenida Mário Filho, 445 – Parque Morumbi.



SAMU 192

Serviço de Atendimento Móvel de Urgência

En casos como desmayo, convulsiones, quemaduras graves, heridas con sangramiento intenso, dolores fuertes (pecho, abdomen y columna), problemas cardíacos y respiratorios, trabajo de parto, sospecha de derrame, intoxicaciones, envenenamiento etc;



SIATE 193

Serviço Integrado de Atendimento ao Trauma em Emergência

En casos de traumas (accidentes de tránsito, caídas, ahogamientos y fracturas).

Departamento de Atendimento a la Salud – DEAS

La Pro-Rectoría de Asuntos Estudiantiles (PRAE) a través del DEAS – Departamento de Atendimento a la Salud, cuenta con un equipo de profesionales que desarrollan acciones de prevención, promoción y atención a la salud de los discentes, con énfasis en la colectividad. Entre las acciones desarrolladas están: la atención médica y de enfermería, recepción y conferencia de atestados protocolados por los estudiantes, distribución de condones femeninos y masculinos y de materiales informativos / educativos en salud, realización de procedimientos tales como vacunas, curativos y medición de señales vitales, así como orientación cuanto al acceso a los servicios de salud disponibles en la red SUS en el municipio.

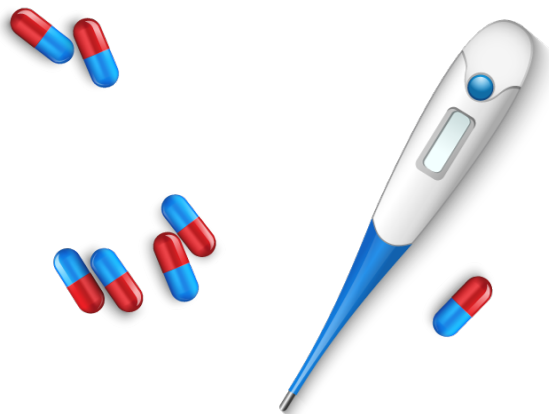

DEAS
Departamento de
Atendimento à Saúde



Departamento de Atendimento à Saúde – DEAS
De 08h a 12h y das 13h a 17h
PTI, Bloque 3, Espaço 2 – Sala de Atención Básica

(45) 3522-9808 e 3522-9864
saude.deas@unila.edu.br

Atendimento a la salud del estudiante

Departamento de Atendimento a la Salud

 /unila.official  /unila  /instaunila

portal.unila.edu.br