

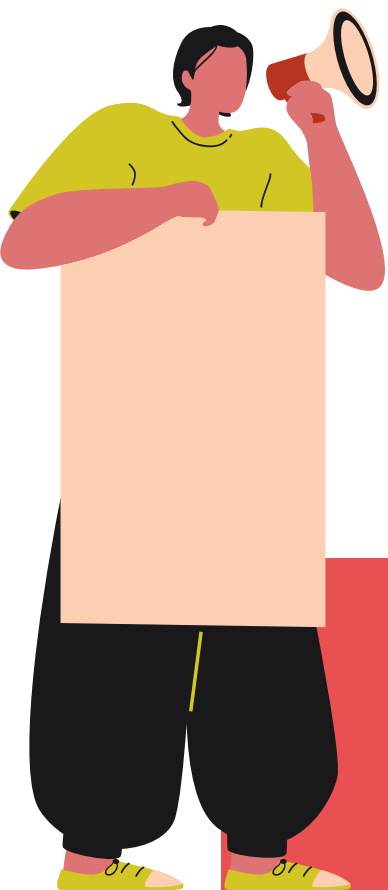

PRAE UNILA

Confira os serviços da PRAE na retomada do
calendário acadêmico



Informações sobre os serviços da PRAE UNILA
prae@unila.edu.br

8:00-17:00 h
+55 (45) 3522-9658

SEPSICO: agendamentos por EMAIL

- A Seção de Psicologia, durante o período de suspensão das atividades presenciais na universidade, continua com seus trabalhos através de atendimentos por vídeochamada. Os atendimentos podem ser agendados diretamente com os profissionais ou através do e-mail psicologia.prae@unila.edu.br.



Não fique sozinho/a!

SEÇÃO DE SERVIÇO SOCIAL

- Orientações aos estudantes através do contato virtual via e-mail e/ou por telefone.
- Contato através do e-mail servicosocialprae@unila.edu.br, informando seu nome completo bem como o assunto a ser abordado ou ainda pelos telefones: +55 (45) 3522-9656

O que posso solicitar a seção de serviço social?
Dúvidas sobre auxílios
Dúvidas editais



Divisão de Apoio Administrativo e Atendimento ao Público

A Divisão de Apoio administrativo e Atendimento ao Público está executando os procedimentos de confecção de Declarações referentes a renda (Recebimento Benefícios e Certidão Hipossuficiência); Desligamento dos auxílios estudantis; Declaração de não vínculo com a PRAE; recargas para auxílio transporte.



O que posso solicitar? Declarações de auxílios,
Certificado de Hipossuficiência
SOBRE AGENDAMENTO COM A PF: PROINT

Coordenadoria de Atenção ao Estudante e às Moradias – CAEM

- Orientações aos estudantes que recebem auxílios sobre dúvidas a respeito de questões pedagógicas, principalmente aos que são atendidos pela assistência estudantil, por meio do email institucional e também pelo telefone.
- Contato pelo email orientacaopedagogica.prae@unila.edu.br ou pelo telefone (45) 3522 9949

Você tem dúvidas pedagógicas? Você pode fazer um plano de estudo/de acompanhamento! :-)



Departamento de Atendimento à Saúde do Estudante

Atendimento aos estudantes da universidade de forma online com tele orientação e tele medicina. O atendimento deve ser agendado pelo e-mail saude.deas@unila.edu.br, as solicitações serão analisadas pela equipe.

- Os(as) estudantes devem estar com seu cartão SUS atualizado ou fazer a emissão de seu cartão (quem ainda não possui) para atendimento na rede pública de saúde do SUS, para tanto, deve-se levar na unidade básica de saúde – UBS mais próxima de sua casa, o comprovante de endereço, RG, CPF, e comprovante de matrícula, mas atenção, quando se tratar de alunos não brasileiros, o comprovante de endereço deve ser emitido pela UNILA e nesse caso, o estudante faz a solicitação do comprovante, enviando o comprovante que ele tiver em mãos para a equipe de saúde do DEAS através do e-mail saude.deas@unila.edu.br.

Estudantes que estejam com algum problema de saúde podem apresentar seus atestados. Em caso de dúvida, procure o DEAS através do e-mail para saude.deas@unila.edu.br ou ligue para 3522-9808



+ INFORMAÇÕES

<https://portal.unila.edu.br/prae/capa>

<https://portal.unila.edu.br/prae/auxilios/saude>

<https://portal.unila.edu.br/prae/auxilios/psicologia>

Dúvidas em geral sobre a PRAE: prae@unila.edu.br

The logo consists of a dark green square with the word "PRAE" in white, bold, uppercase letters. In the background of the square, there is a faint, light green geometric pattern of lines and shapes, including a circle and several rectangles, suggesting a stylized architectural or structural design.

PRAE

A PANDEMIA NÃO ACABOU!!!

- EVITE AGLOMERAÇÕES;
- USE MÁSCARA;
- MANTENHA DISTANCIAMENTO;
- LAVE SEMPRE AS MÃOS OU USE ÁLCOOL EM GEL PARA DESINFECÇÃO;

CASO APRESENTE SINTOMAS, SE ISOLE E ENTRE EM CONTATO COM O PLANTÃO CORONAVÍRUS NO 3521-1800 (TELEFONE E WHATSAPP) E 0800-645 5655 E SIGA AS ORIENTAÇÕES.

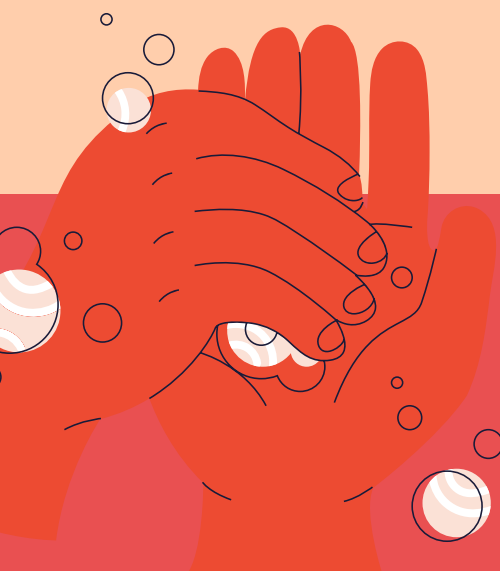

PRAE UNILA

PRAE