

# INSCRIÇÃO AVALIADOR(A)



## 3ª SIEPE

SEMANA INTEGRADA

ENSINO | PESQUISA | EXTENSÃO

### SEUNI

VIII SEMINÁRIO  
DE EXTENSÃO DA UNILA



UNILA

| PROEX

PORTAL.UNILA.EDU.BR/EVENTOS/SIEPE-2021





# INSCRIÇÃO AVALIADOR(A) III SIEPE

1. ACESSE O LINK:  
(SIG.UNILA.EDU.BR/EVENTOS/PUBLIC/EVENTO/IASCO2021).

1.1 CLIQUE EM INSCREVER-SE.



**3ª SIEPE SEMANA INTEGRADA**  
ENSINO | PESQUISA | EXTENSÃO

**SEUNI**

VIII SEMINÁRIO DE EXTENSÃO DA UNILA

UNILA

Sobre o Evento | Programação | Inscrições | Contato

Tipo do Evento: SIEPE  
Período do Evento: 24/11/2021 a 25/11/2021

Sobre:

A Pró-Reitoria de Extensão da Universidade Federal da Integração Latino-Americana (UNILA) tem a satisfação em convidá-lo(a) a participar da avaliação das apresentações de trabalho do VIII Seminário de Extensão da UNILA (SEUNI).

O VIII SEUNI compõe a III Semana Integrada de Ensino, Pesquisa e Extensão da UNILA e ocorrerá de forma remota entre os dias 24 e 26 de novembro de 2021. O seminário é voltado à apresentação dos resultados das ações de extensão sendo um espaço de socialização de conhecimentos e de fortalecimento de experiências acadêmicas dos discentes da UNILA.

Podem participar como avaliadores(as) discentes de pós-graduação stricto sensu, mestres e doutores, com vivências extensionistas. O(A) candidato(a) se compromete a não estar vinculado(a) a qualquer trabalho submetido ao SEUNI.

Para os(as) estudantes apresentadores(as) de trabalhos, a presença do avaliador(a) permite mediar debates sobre os temas apresentados, receber um feedback da apresentação e ainda a possibilidade de receber uma menção honrosa, dependendo da avaliação.

Os(As) interessados(as) em participar como avaliadores(as) devem realizar a inscrição até 08 de novembro pelo SIGEVENTOS, onde deverá ser informado o dia e horário de disponibilidade e área temática de interesse.

**A PROEX entrará em contato com os avaliadores selecionados para indicar o horário e dia das sessões e demais orientações sobre as apresentações do evento.**

Será fornecido CERTIFICADO aos(às) avaliadores(as).

A PROEX agradece antecipadamente a colaboração, na certeza que estarão contribuindo para o crescimento e fortalecimento da extensão na UNILA.

Qualquer dúvida entrar em contato: [atendimento.proex@unila.edu.br](mailto:atendimento.proex@unila.edu.br).

Inscrever-se

# INSCRIÇÃO AVALIADOR(A) III SIEPE

**2.** PREENCHA OS CAMPOS, E-MAIL, SENHA E CLIQUE EM ENTRAR.  
SE FOR USUÁRIO EXTERNO, MARQUE A OPÇÃO "SEM VÍNCULO".

**2.1** CASO AINDA NÃO TENHA CADASTRO, CLICAR EM "CADASTRE-SE".

**Sistema Integrado de Gestão de Eventos**

**ATENÇÃO!**  
O sistema diferencia letras maiúsculas de minúsculas APENAS na senha, portanto ela deve ser digitada da mesma maneira que no cadastro.

<b>SIGAA</b> (Acadêmico)	<b>SIPAC</b> (Administrativo)	<b>SIGRH</b> (Recursos Humanos)	<b>SIGPP</b> (Planejamento e Projetos)	<b>SIGED</b> (Gestão Eletrônica de Documentos)
<b>SIGEleição</b> (Controle de Processos Eleitorais)	<b>SIGEventos</b> (Gestão de Eventos)	<b>SIGAdmin</b> (Administração e Comunicação)		

**Entrar no sistema**

Vínculo:  Possui vínculo com a UNILA  Sem vínculo

E-mail:

Senha:

Entrar

Caso ainda não possua cadastro no SIGEventos, clique no link abaixo (somente usuários externos à UNILA).

[Cadastre-se](#)

Caso tenha esquecido sua senha de acesso, clique no link abaixo (somente usuários externos à UNILA).

[Esqueci minha senha](#)

Principal

SIGEventos | Coordenadoria de Tecnologia da Informação - | Copyright © 2006-2019 - UNILA - vermelho1.unila.sigeventos1 v3.5.0

2. NA ABA PARTICIPANTES, CLIQUE EM "REALIZAR UMA NOVA INSCRIÇÃO".

# INSCRIÇÃO AVALIADOR(A) III SIEPE

The screenshot displays the 'Sistema Integrado de Gestão de Eventos' interface. At the top, the user is identified as 'ROGER PERCILIANO DO P. DOURADO' with a session time of '00:45' and a 'Sair' button. Below this is a 'MENU PRINCIPAL' section with tabs for 'Cadastros', 'Gestão de Eventos', 'Calendário', 'Participantes', and 'Relatórios'. The 'Participantes' tab is active, showing a list of options: 'Submissões de Trabalhos' (with sub-options 'Minhas Submissões de Trabalho' and 'Realizar Nova Submissão'), 'Inscrições para Equipe Organizadora do Evento' (with sub-options 'Minhas Inscrições' and 'Realizar uma nova Inscrição'), and 'Inscrições' (with sub-options 'Minhas Inscrições' and 'Realizar uma nova Inscrição'). The 'Realizar uma nova Inscrição' option under the 'Inscrições' category is highlighted with a yellow background and circled in orange. At the bottom of the page, there is a footer with the text 'SIGEventos | Coordenadoria de Tecnologia da Informação - | Copyright © 2006-2019 - UNILA - vermelho1.unila.sigeventos1 v3.5.0'.



# INSCRIÇÃO AVALIADOR(A) III SIEPE

## 3. CLIQUE NA SETA VERDE, CORRESPONDENTE AO III SIEPE.

**EVENTOS > INSCRIÇÕES PARA O EVENTO**

Caro usuário,  
Abaixo estão os eventos com os períodos de inscrições abertos. Esses são os eventos para os quais é possível realizar a inscrição.

===== INSTRUÇÕES PARA INSCRIÇÃO =====

Alguns eventos podem possuir eventos associados ao evento principal, esses eventos podem permitir a inscrições de participantes também.

Clique na opção: **"Ver / Realizar inscrição para os eventos associados"** para ver a lista de eventos associados com o evento principal com os períodos de inscrições abertos.

**Só se pode realizar a inscrição em um evento associado, se antes foi realizado a inscrição no evento principal.**

🔍: Visualizar/Se Inscrever para os Eventos Associados    🔍: Visualizar dados do Evento    ➡: Realizar Inscrição

**EVENTOS COM PERÍODO DE INSCRIÇÃO ABERTO ( 15 )**

Tipo	Título	Período de Inscrições	Período do Evento	Eventos Associados	
					🔍 ➡
					🔍 ➡
					🔍 ➡
					🔍 ➡
					🔍 ➡
					🔍 ➡
					🔍 ➡
					🔍 ➡
					🔍 ➡
					🔍 ➡
					🔍 ➡
					🔍 ➡
					🔍 ➡
					🔍 ➡
					🔍 ➡
SIEPE	Inscrição de avaliadores - 8º SEUNI - Comunicação oral	22/10/2021 até 07/11/2021	24/11/2021 até 25/11/2021	0	🔍 ➡

Cancelar

Principal

SIGEventos | Coordenadoria de Tecnologia da Informação - | Copyright © 2006-2021 - UNILA - vermelho1.unila.sigeventos1 v3.5.0

# INSCRIÇÃO AVALIADOR(A) III SIEPE

## 4. RESPONDA O QUESTIONÁRIO QUE CORRESPONDE A VAGA DE AVALIADOR(A), CLIQUE EM "INSCREVER-SE".

**Sistema Integrado de Gestão de Eventos** Tempo de Sessão: 00:45 **Sair**

BIANCA PETERMANN STOECKL Principal

**EVENTOS > INSCRIÇÃO PARA O EVENTO**

Esse é o formulário para realizar a inscrição para participar do evento *Inscrição de avaliadores - 8º SEUNI - Comunicação oral*

---

**DADOS DA INSCRIÇÃO**

**EVENTO SELECIONADO**

Tipo do Evento: SIEPE  
 Título : Inscrição de avaliadores - 8º SEUNI - Comunicação oral  
 Período do Evento: 24/11/2021 a 25/11/2021 (Evento Ativo)

**Quantidade de Vagas: 100**  
**Quantidade de Inscritos: 0**

---

**INSTRUÇÕES**

Para concluir sua inscrição, responda ao questionário:  
 Informando o dia e horário que possui disponibilidade;  
 A área temática marcando duas opções, uma primária e outra secundária;  
 Assinalando o termo de compromisso.

---

**TIPO DE PARTICIPAÇÃO**

Tipo de Participação:  **AVALIADOR(A)**

---

**QUESTIONÁRIO**

**Dia e horário de disponibilidade \***

24/11 tarde ( previsão de horário das 15:00 às 17:00)  
 24/11 noite ( previsão de horário das 18:30 às 20:30)  
 25/11 manhã (previsão de horário das 09:00 às 11:00)  
 25/11 tarde ( previsão de horário das 15:00 às 17:00)  
 25/11 noite ( previsão de horário das 18:30 às 20:30)

**Área temática ( Marcar duas opções, primária e secundária) \***

Comunicação  
 Cultura e Artes  
 Direitos Humanos e Justiça  
 Educação, Letras e Línguas  
 Meio Ambiente  
 Saúde  
 Tecnologia e Produção  
 Inclusão Social  
 Economia, Política e Desenvolvimento

**Termo de compromisso \***

Caso seja convocado pela Pró-Reitoria de Extensão/UNILA como avaliador(a) de comunicação oral do VIII SEUNI, me comprometo a comparecer no dia e horário estabelecido pela comissão organizadora para a apresentação da sessão ao qual fui designado(a); realizar a avaliação de acordo com os critérios da extensão; a comunicar a desistência ou indisponibilidade de participar como avaliador com antecedência mínima de 04 (quatro) dias da avaliação das apresentações orais nos dias do evento; a atuar de forma ética e imparcial no processo de avaliação.  
 Não estou de acordo e, portanto, não participarei como avaliador(a)

\* Campos de preenchimento obrigatório.

Principal

---

SIGEventos | Coordenadoria de Tecnologia da Informação - | Copyright © 2006-2021 - UNILA - vermelho1.unila.sigeventos1 v3.5.0

# INSCRIÇÃO AVALIADOR(A) III SIEPE

**5.** AGUARDE A CONFIRMAÇÃO DA SUA INSCRIÇÃO COMO AVALIADOR.



DÚVIDAS?

siepe@unila.edu.br

3529-2145

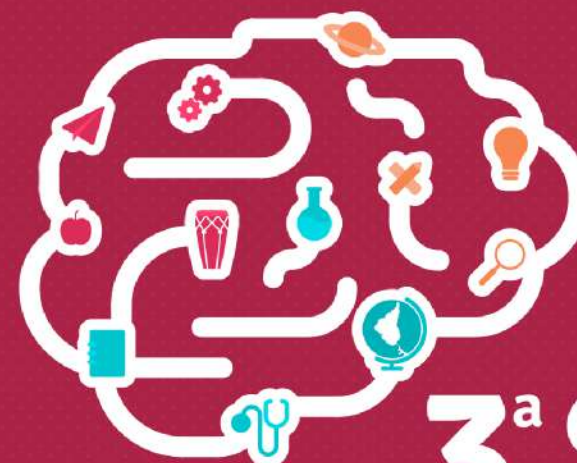

**3<sup>a</sup> SIEPE**

**SEMANA INTEGRADA**

**ENSINO | PESQUISA | EXTENSÃO**

**SEUNI**

VIII SEMINÁRIO  
DE EXTENSÃO DA UNILA